MITWIRKUNG

Einwohnergemeinde Grindelwald

Änderung Überbauungsordnung «Beschneiung Grund – Männlichen – Kleine Scheidegg»

Änderungen 2024 mit Änderung Zonenplan West

Überbauungsplan Ausschnitt Grund, 1:2'500

Die GeO-Änderung besteht aus:
- Überbauungsplan Ausschnitt Grund, 1:2'500
- Überbauungsplan, 1:7'500
- Überbauungsvorschriften

weitere Unterlagen
- Ausschnitt Zonenplan
- Erläuterungsbericht
- UVP-Vorprüfungsbericht

August 2024

gl-beschneiung-ueo-beschneiung-g-p-ma_2019-0ea27ec-uev-beschneiung-hu-regler-0ea4ag-grund_2022-0ea27ec-ce-20070ea27_2024-1_GE_DATEN_TRACKING.PKG

ecoplana · Spitalgasse 34 · Postfach · 3001 Bern · Telefon 031 370 50 80 · Fax 031 370 50 81 · www.ecoplana.ch · info@ecoplana.ch

Genehmigungsvermerke der Änderung

Mitwirkung vom	
Vorprüfung vom	...
Publikation im Amtsblatt	...
Publikation im amtl. Anzeiger vom	...
Öffentliche Auflage vom	...
Einspracheverhandlungen vom	...
Erledigte Einsprachen	...
Unerledigte Einsprachen	...
Rechtsverwahrungen	...
Beschlossen durch den Gemeinderat am	.../...
Beschlossen durch die Gemeindeversammlung am	.../...
Präsident	Sekretärin
Der Richtigkeit dieser Angaben bescheinigt: Grindelwald, ...	Monika Küzli
Gemeindeschreiberin	
Monika Küzli	

Genehmigt durch das kantonale Amt für Gemeinden und Raumordnung

Alter Zustand

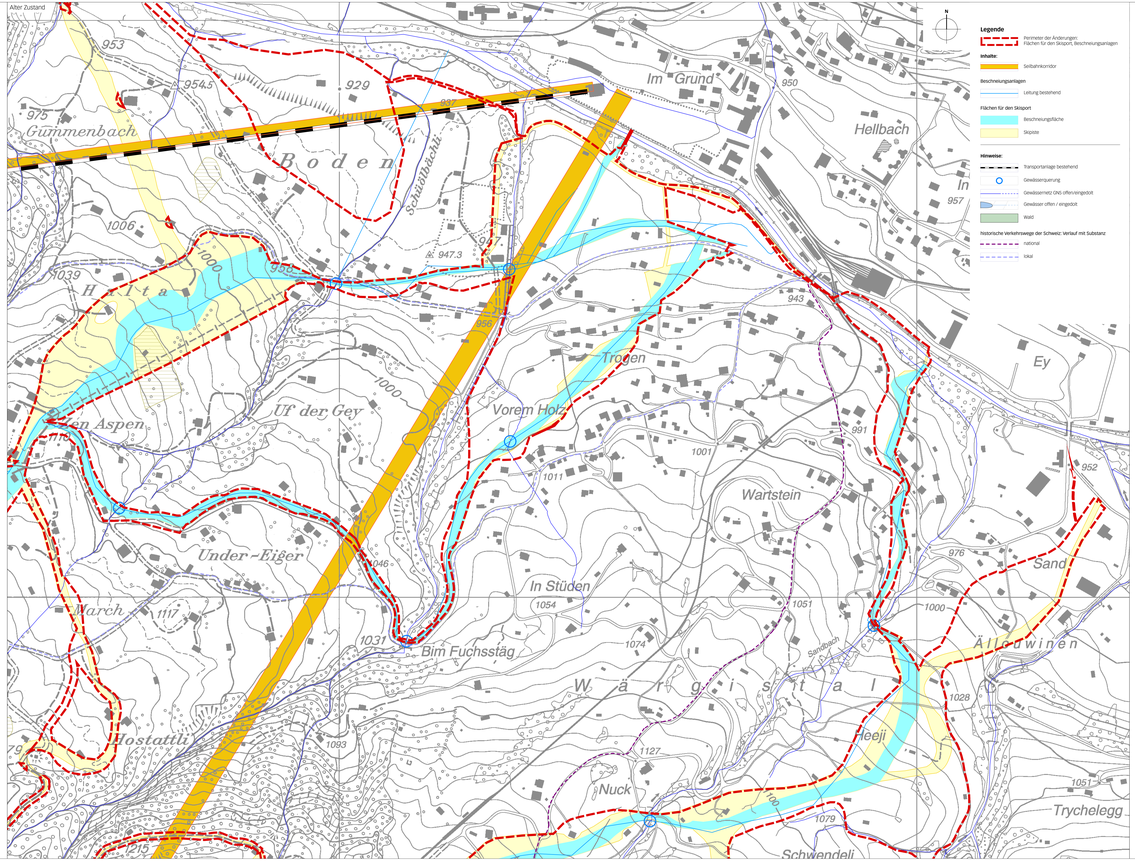
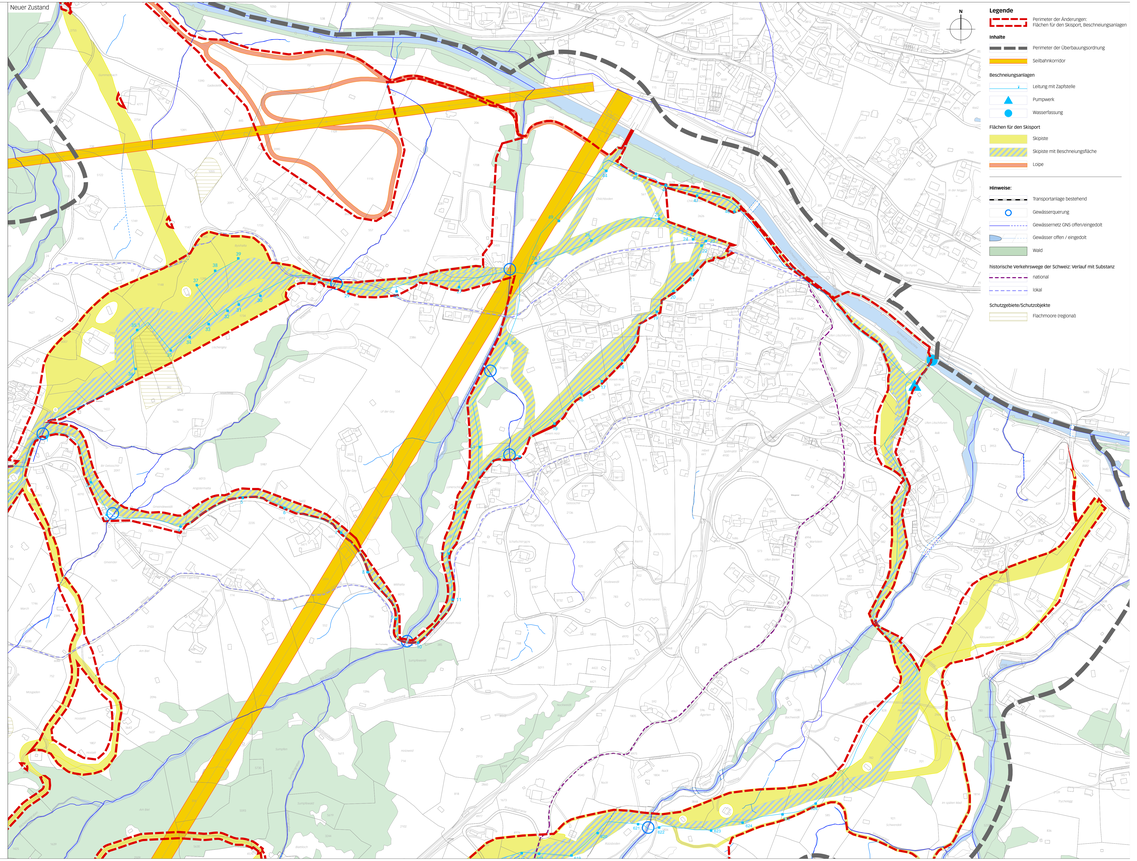
Neuer Zustand